bucher Aura Coach

| | |
|---|---|
| Anrede: | Herr |
| Titel: | |
| Firmenname: | |
| Name: | **Thomas Brugmann** |
| Straße: | Ackersteinstrasse 149 |
| PLZ/Ort: | 8049 Zürich |
| Land: | Schweiz |
| Geburtsdatum: | 17.11.1971 |

Human Folgemessung: 07.09.2015 20:59:55

| | |
|---|---|
| Kronen-Chakra | 85% |
| Stirn-Chakra | 77% |
| Hals-Chakra | 70% |
| Herz-Chakra | 86% |
| Solarplexus-Chakra | 100% |
| Sakral-Chakra | 66% |
| Wurzel-Chakra | 86% |

# Informationen zur Auswertung und Interpretation der gemessenen Aura-Werte

# Auswertung für Thomas Brugmann

## Allgemeines

Der Aura Coach ist insbesondere dann sehr interessant, wenn man die Wirkungsweise von Therapien, z.B. auch der Radionik-Anwendung, dem Klienten auf Papier veranschaulichen möchte.
Es wird ***vor*** und ***nach*** der Therapie eine Aufnahme gemacht. Man kann somit vergleichen, in wie weit sich die Chakren-Energie durch die angewandte Therapie verbessert hat.

## Die Skala

Die Skala reicht von 0 - 100. Je höher der Wert ist, umso offener sind die Chakren, je niedriger umso blockierter sind die Organe oder Themen, welche den einzelnen Chakren zugeordnet sind.

## Die Farben

Die Skala wird in der jeweiligen Chakrenfarbe angezeigt. Eine Ausnahme bildet hierbei das Kronen-Chakra. Wenn das Kronen-Chakra einen hohen Wert aufweist, das heißt der Kanal zu den morphischen Feldern offen ist, wird das in weißer Farbe dargestellt. Die weiße Farbe kann auch ein Hinweis darauf sein, dass dieser Mensch Heilenergie ausstrahlt.

## Die Auswertung

Wenn vor und nach der Behandlung ein Aurafoto erstellt wird, kann sichtbar gemacht werden, wo sich Verbesserungen ergeben haben, wo die Energie freier fließt und welche Themen schon bearbeitet wurden.

Ein Aurafoto ist eine **Momentaufnahme**. Die Aura ändert sich mit jedem Gedanken und jeder Erfahrung. Man kann anhand eines Aura-Fotos messen, an was gedacht wurde, was man gerade erlebt hat, welche Emotionen dabei freigesetzt wurden und was das für Konsequenzen auf die Chakren hatte.

## Interpretationshilfe zu den gemessenen Werten

### 1. Chakra, Wurzel- oder Muladhara-Chakra

Das erste Chakra ist zu 86% geöffnet

Diese Auraschicht, die Rot als Schwingungsfarbe besitzt, betrifft unseren **physischen Körper.** Sie versorgt den physischen Körper über das rote Wurzel-Chakra mit frischer Lebensenergie.

Wenn das erste Chakra offen ist, hat der Mensch folgende Erfahrungen mit den Bewusstseinsthemen Mutter, Geld, Zuhause, Beruf, Vertrauen zum Leben und Sicherheit gemacht:

- Die Mutterliebe konnte wahrgenommen werden.
- Es steht immer genug Geld zu Verfügung.
- Man empfindet das Zuhause als sicheren Ort.
- Man ist glücklich im Beruf und empfindet ihn als Berufung.
- Man hat ein tiefes Vertrauen zum Leben. Es stellt sich harmonisch und sicher dar.
- Durch das Gefühl der Sicherheit hat man die Angst überwunden.
- Man weiß was man zum Überleben braucht und sorgt dafür.

Ein offenes Wurzel-Chakra hat folgende Wirkung auf den Körper und das Organsystem:

Die Nebennierendrüsen und das Plexus sacralis-Nervengeflecht nehmen die Lebensenergie optimal auf leiten sie an folgende Organsysteme weiter:

- Skelettsystem
- Zähne
- Lymphsystem
- Ausscheidungsorgane
- Äußere Geschlechtsorgane
- Beine und Füße
- Nase

## 2. Chakra, Sakral- oder Svadhistana-Chakra

Das zweite Chakra ist zu 66% geöffnet

Diese Auraschicht, die Orange als Schwingungsfarbe besitzt, betrifft unseren **Emotionalkörper.** Sie versorgt den physischen Körper über das orange Sakral-Chakra mit frischer Lebensenergie.

Wenn das zweite Chakra offen ist, hat der Mensch folgende Erfahrungen mit den Bewusstseinsthemen Sexualität, Gefühle, Emotionen und Elternschaft gemacht:

- Die Emotionen werden als Ausdruck der Gefühlswelt wahrgenommen.
- Gefühle wie Trauer, Schmerz, Freude und Glück werden intensiv wahrgenommen und wirken transformierend.
- Die Sexualität ist beglückend und erfüllend. Ein Kind wird bewusst gezeugt, wenn man die Verantwortung für ein neues Leben übernehmen möchte.
- Der Appetit wird als Zeichen des Körpers wahrgenommen und es wird ihm die Nahrung die er benötigt zugeführt.
- Der Mensch reguliert seine Nahrungsaufnahme und isst genau so viel wie er braucht.
- In der Elternschaft identifiziert man sich mit seiner Mutter- oder Vaterrolle.

Ein offenes Sakral-Chakra hat folgende Wirkung auf den Körper und das Organsystem:

Die Keimdrüsen (Gonaden) und das Plexus lumbalis-Nervengeflecht leiten die Lebensenergie optimal an folgende Organsysteme weiter:

- Innere Geschlechtsorgane (männlich und weiblich)
- Eierstöcke
- Hoden
- Harnorgane
- Zunge
- Mund

## 3. Chakra, Solarplexus oder Manipura-Chakra

Das dritte Chakra ist zu 100% geöffnet

Diese Auraschicht, die Gelb als Schwingungsfarbe besitzt, betrifft unseren **Mentalkörper.** Sie versorgt den physischen Körper über das gelbe Solarplexus-Chakra mit frischer Lebensenergie.

Wenn das dritte Chakra offen ist, hat der Mensch folgende Erfahrungen mit den Bewusstseinsthemen Macht, Kontrolle, Freiheit, Persönlichkeit und Verantwortung gemacht:

- Durch die Wahrnehmung seiner eigenen Kraft und Macht, wird diese auch ausgestrahlt. Man ruht in seiner Mitte und lässt niemanden die Macht übernehmen.
- Man hat alles unter Kontrolle.
- Weil man sich als eigenständige Persönlichkeit wahrnimmt, nimmt man sich selbst die Freiheit das zu sein, was man sein möchte und gesteht anderen diese Freiheit auch zu.
- Die Persönlichkeitsentwicklung ist abgeschlossen, man ist erwachsen geworden.
- Nachdem man für sich die persönlichen Wertvorstellungen klar definiert hat, erlaubt man sich ein eigenes Urteil und übernimmt nicht mehr die Wertungen anderer.
- Klare Entscheidungen trifft man, wann immer es nötig ist und schult dabei seine Wahrnehmung, Bewusstheit und Klarheit.

Ein offenes Solarplexus-Chakra hat folgende Wirkung auf den Körper und das Organsystem:

Die Bauchspeicheldrüse und das Solarplexus-Nervengeflecht nehmen die Lebensenergie optimal auf leiten sie an folgende Organsysteme weiter:

- Verdauungsorgane
- Haut
- Bauchspeicheldrüse
- Gesicht
- Haare
- Nägel
- Muskulatur
- Bindegewebe
- Solarplexus

## 4. Chakra, Herz- oder Anahata-Chakra

Das vierte Chakra ist zu 86% geöffnet

Diese Auraschicht, die Grün als Schwingungsfarbe besitzt, betrifft unseren **Astral- oder Geisteskörper.** Sie versorgt den physischen Körper über das grüne Herz-Chakra mit frischer Lebensenergie.

Wenn das vierte Chakra offen ist, hat der Mensch folgende Erfahrungen mit dem Bewusstseinsthema Beziehung, auch zu sich selbst, gemacht:

- Bedingungslose Liebe zu geben und keine Gegenleistung zu erwarten.
- Beziehungen können eingegangen werden. Die Beziehung zu sich selbst oder zu anderen Menschen.
- Man kann sich selbst und andere Menschen akzeptieren wie sie sind.
- Bedingungslos geben, ohne eine Gegenleistung zu erwarten.
- Die Quelle seiner Freude und seines Glücks ist man selbst.

Ein offenes Herz-Chakra hat folgende Wirkung auf den Körper und das Organsystem:

Die Thymusdrüse und das Plexus cardiacus-Nervengeflecht nehmen die Lebensenergie optimal auf leiten sie an folgende Organsysteme weiter:

- Herz
- Kreislauf
- Immunsystem
- Atmungsorgane

## 5. Chakra, Kommunikations- oder Vishuddha-Chakra

Das fünfte Chakra ist zu 70% geöffnet

Diese Auraschicht, die Hellblau als Schwingungsfarbe besitzt, betrifft unseren **Ätherkörper.** Sie versorgt den physischen Körper über das hellblaue Kommunikations-Chakra mit frischer Lebensenergie.

Wenn das fünfte Chakra offen ist, hat der Mensch folgende Erfahrungen mit den Bewusstseinsthemen Kommunikation, Leichtigkeit und Intuition gemacht:

- Auf die Intuition hören und sich von ihr leiten lassen.
- Leichtigkeit im Ausdruck über die Sprache, den Körper und Gedanken.
- Spielerischer Wesensausdruck über Musik, Gesang, Tanz oder Schauspielerei.
- Bedingungsloses Annehmen von Geschenken, Komplimenten, Kritik und Liebe.
- Gabe der Manifestation. Wünsche können so formuliert werden, dass sie in Erfüllung gehen.
- Man hat gelernt Fülle und Leichtigkeit als Grundrecht in seinem Leben anzunehmen.

Ein offenes Kommunikations-Chakra hat folgende Wirkung auf den Körper und das Organsystem:

Die Schilddrüse und das Plexus cervicalis-Nervengeflecht nehmen die Lebensenergie optimal auf leiten sie an folgende Organsysteme weiter:

- Stoffwechsel
- Ohren
- Hals
- Nacken
- Schultern
- Hände

## 6. Chakra, Drittes-Auge- oder Ajna-Chakra

Das sechste Chakra ist zu 77% geöffnet

Diese Auraschicht, die Indigo als Schwingungsfarbe besitzt, betrifft unseren **spirituellen Körper.** Sie versorgt den physischen Körper über das indigofarbene Drittes-Auge-Chakra mit frischer Lebensenergie.

Wenn das sechste Chakra offen ist, hat der Mensch folgende Erfahrungen mit den Bewusstseinsthemen Intuition, außersinnliche Wahrnehmung und die Rolle im Leben gemacht:

- Das geistige Bewusstsein ist entwickelt. Man weiß, dass man mehr ist als der physische Körper und empfindet sich als Geist im Körper.
- Man nimmt sich als Individuum wahr und fühlt sich noch getrennt vom Ganzen. Im YIN / YANG-Bewusstsein, empfindet man sich als Mann oder Frau.
- Man spielt seine verschiedenen Rollen im Leben und ist sich bewusst, dass man sich mit keiner dieser Rollen wie Kindesrolle, Vater-, oder Mutterrolle, Täter- und Opferrolle identifiziert. Man weiß, dass der Geist mehr ist.
- Man sieht hinter die Kulisse des Lebens und nimmt Dinge über die außersinnliche Wahrnehmung und Intuition wie Hellsehen, Hellhören, Hellfühlen, Hellriechen oder Hellschmecken wahr.

Ein offenes Drittes-Auge-Chakra hat folgende Wirkung auf den Körper und das Organsystem:

Die Hypophyse und das Plexus caroticus-Nervengeflecht nehmen die Lebensenergie optimal auf leiten sie an folgende Organsysteme weiter:

- Hormonsystem
- Wachstum

## 7. Chakra, Kronen- oder Sahasrara-Chakra

Das siebte Chakra ist zu 85% geöffnet

Diese Auraschicht, die Violett oder Weiß als Schwingungsfarbe besitzt, betrifft unseren **Kausalkörper.** Sie versorgt den physischen Körper über das violette oder weiße Kronen-Chakra mit frischer Lebensenergie.

Wenn das Kronen-Chakra einen hohen Wert aufweist, das heißt der Kanal zu den morphischen Feldern offen ist, wird das in weißer Farbe dargestellt. Die weiße Farbe kann auch ein Hinweis darauf sein, dass dieser Mensch Heilenergie ausstrahlt.

Wenn das siebte Chakra offen ist, hat der Mensch folgende Erfahrungen mit den Bewusstseinsthemen Vater, Gott, Seele, Autoritäten, Einfühlungsvermögen und das Gefühl der Einheit gemacht:

- Die Vaterliebe wurde wahrgenommen.
- Nach der Suche, hat man sein Seelenzuhause gefunden, die Quelle.
- Man hat Gefühl für das Ganze. Man hat das universelle Bewusstsein gefunden und fühlt sich mit allen Wesen verbunden. Mit Menschen, mit Tieren und mit Pflanzen. Aus der Quelle der Seele, hat man die Intuition und die Führung im Leben erhalten. Man ist mit der größeren Weisheit verbunden.
- Durch das Einfühlungsvermögen kann man die Einheit fühlen und den Schmerz oder das Glück anderer Menschen mitfühlen.
- Man kennt die Richtung im Leben und weiß wo man hin will.
- Autoritäten können anerkannt werden. Man übernimmt auch die Autorität für sein eigenes Leben und gibt diese nicht an andere ab.

Ein offenes Kronen-Chakra hat folgende Wirkung auf den Körper und das Organsystem:

Die Epiphyse und das Gehirn nehmen die Lebensenergie optimal auf leiten sie an folgendes Organsystem weiter:

- Zentrales Nervensystem

# Aura Detailauswertung

Analyse für Thomas Brugmann am 07.09.2015

## Chakra 1 - Wurzel-Chakra

- Adrenalinausstoß regulieren (erledigt)
- Körperliche Sexualkraft stärken

## Chakra 2 - Sakral-Chakra

- Körperliches Empfinden regulieren
- Energiefluss optimieren (erledigt)
- Körperbewusstsein steigern (erledigt)
- Neue Wege finden (erledigt)
- Probleme, die das Thema Sexualität betreffen, auflösen

## Chakra 3 - Solarplexus-Chakra

- Eigene Schöpferkraft sehen, anerkennen und weise umsetzen (erledigt)

## Chakra 4 - Herz-Chakra

- Stärkung des Herzens (erledigt)
- Aufgaben in Ruhe, Leichtigkeit, Freude und Gelassenheit erledigen können (erledigt)
- Mitgefühl aktivieren

## Chakra 5 - Hals-Chakra

- Entspannung der Schultern (erledigt)
- Steigerung der kreativen Schaffenskraft
- Mut zur Unabhängigkeit entwickeln und verstärken

## Chakra 6 - Stirn-Chakra

- Melancholische oder depressive Stimmungen transformieren (erledigt)
- Selbstbesinnung in der Erfüllung der täglichen Pflichten finden können
- Ruhigen und tiefen Schlaf fördern

## Chakra 7 - Kronen-Chakra

- Mit Mut und Gelassenheit den Alltag meistern

bucher Aura Coach

| | |
|---|---|
| Anrede: | Herr |
| Titel: | |
| Firmenname: | |
| Name: | **Thomas Brugmann** |
| Straße: | Ackersteinstrasse 149 |
| PLZ/Ort: | 8049 Zürich |
| Land: | Schweiz |
| Geburtsdatum: | 17.11.1971 |

Messzyklus von 07.09.2015 16:47:53 bis 07.09.2015 20:59:55

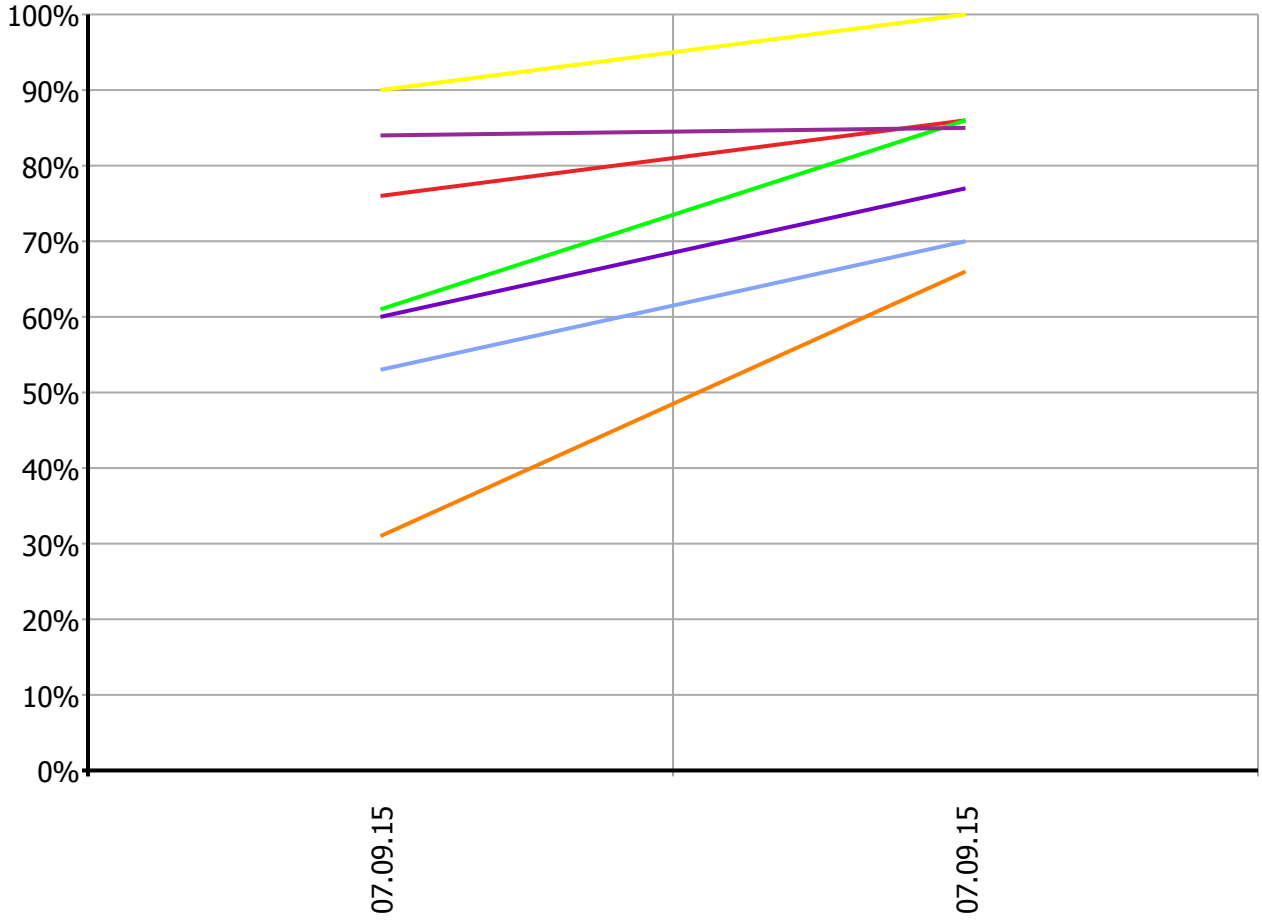

bucher Aura Coach

Anrede: Herr
Titel:
Firmenname:
Name: **Thomas Brugmann**
Straße: Ackersteinstrasse 149
PLZ/Ort: 8049 Zürich
Land: Schweiz
Geburtsdatum: 17.11.1971
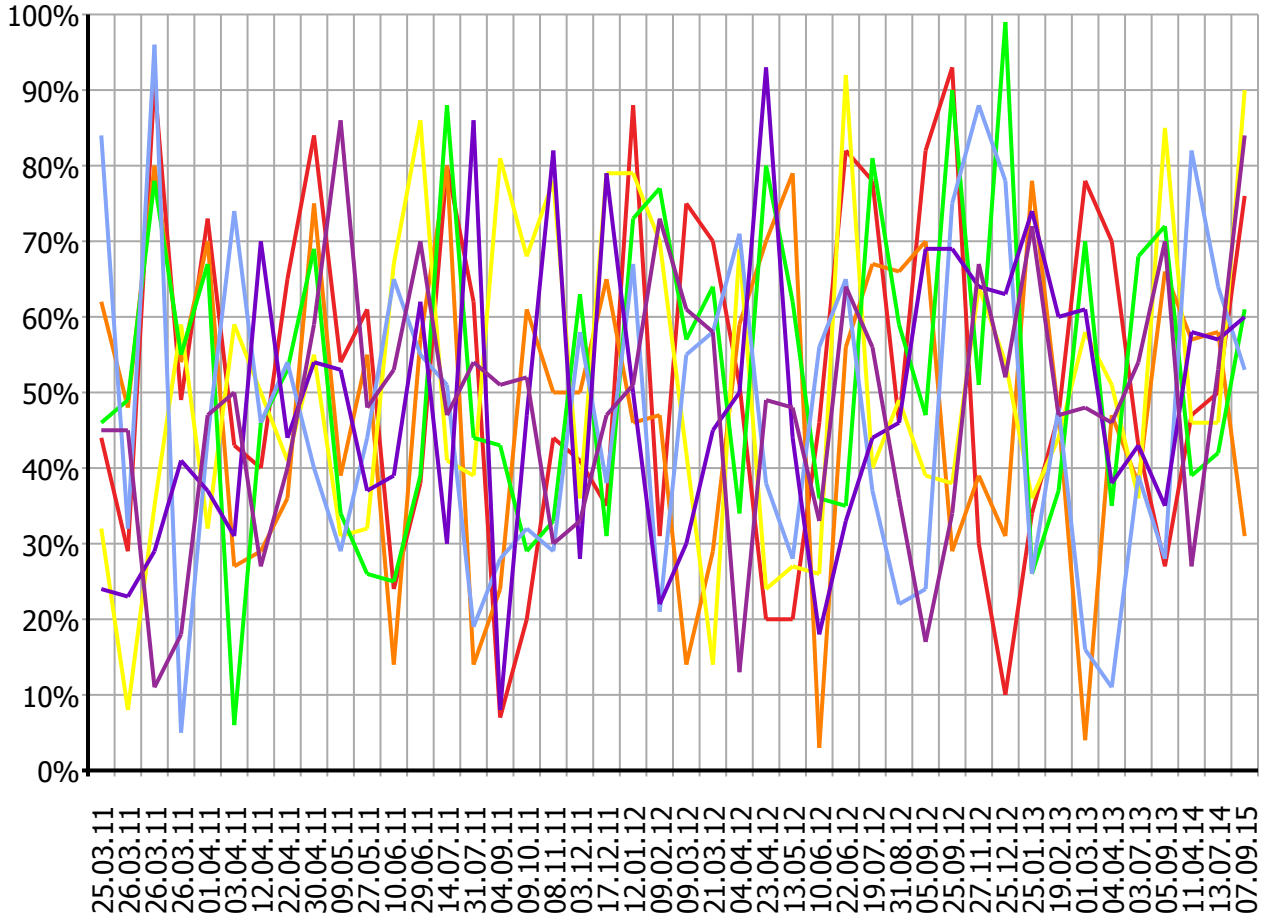
Initialmessung von 25.03.2011 18:08:48 bis 07.09.2015 16:47:53